Casa Remodelada en Venta en el Centro de Mérida

Tipo: Residencias & Casas
Esta en: En Venta
Ubicación: Mérida
Código: 3468
$ 4,360,000.00 Pesos
$ 242,222.22 USD

Click aquí para ver la propiedad

Descripción:

Detalles:

Linda casa completamente remodelada y lista para ocupar o poner en renta. Con una excelente ubicación a sólo 2 cuadras del Parque de la Ermita y 5 cuadras del Parque de San Sebastián, en una calle tranquila, con facilidad de estacionamiento y bonito vecindario. Terreno de 146 m2 (4 de frente x 34 de fondo) Construcción 137 m2, dos plantas.

Descripción:

Planta baja Sala, comedor, cocina con isla, alacena, terraza interior, piscina, recámara con cocineta, clóset, baño completo y terraza.
Planta alta: Estancia, recámara con baño completo, doble lavabo, closet vestidor y terraza. Roof con mural pintado a mano.

Equipamiento:

Aires acondicionados, ventiladores, cortinas, lámparas empotradas, refrigerador, estufa, equipo de filtración, agua a presión, calentador.
No incluye muebles y decoración.

Precio:

$4,360,000.00

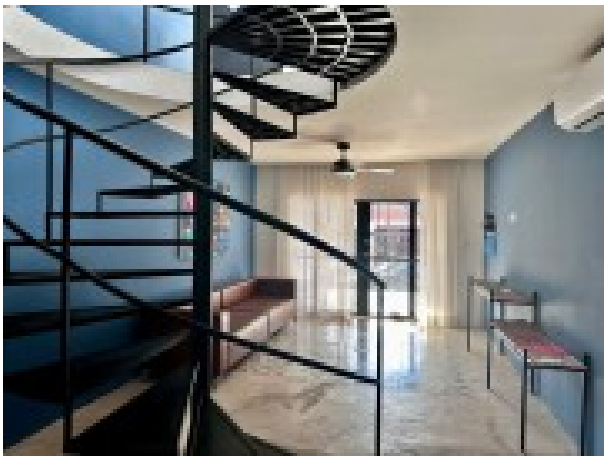

Click aquí para ver la propiedad

Yucatán Properties
Calle 30 Número 381 A x 39 y 41 Emiliano Zapata Norte
Mérida, Yucatán, México. C.P. 97129
Tel. (52) (999) 9484444
Tel/Fax (52) (999) 9484445
Celular (52) 9992924698
www.yucatanproperties.com